



## AUTORISATION DE BRULAGE PASTORAL DANS LA ZONE CŒUR DU PARC NATIONAL DES PYRENEES

**Autorisation numéro 2025 - 357**

---

**Pétitionnaire :** M. Emmanuel Ossiniri  
**Adresse :** 412 route d'Aubise 64490 Borce  
**Nature de la demande :** Brûlage pastoral  
**Localisation :** Zone cœur du Parc national des Pyrénées en vallée d'Aspe – estive de Couecq – secteur Grosse  
**Dossier suivi par :** Madame Jennifer CANEPARO, technicienne agropastoralisme

---

### **La Directrice de l'établissement public du Parc national des Pyrénées,**

Vu le Code de l'environnement et notamment ses articles L.331-4-1, L.331-4-2 et R.331-19-2,

Vu le décret numéro 2009-406 du 15 avril 2009 pris pour l'adaptation de la délimitation et de la réglementation du parc national des Pyrénées occidentales aux dispositions du code de l'environnement issues de la loi no 2006-436 du 14 avril 2006 (NOR : DEVN0826308D),

Vu le décret numéro 2012-1542 du 28 décembre 2012 portant approbation de la charte du Parc national des Pyrénées (NOR : DEVL1234918D),

Vu l'arrêté préfectoral numéro 2012296-0004 du 22 octobre 2012 portant réglementation des incinérations de végétaux sur pied dans le département des Pyrénées-Atlantiques,

Vu la modalité 5 d'application de la réglementation en zone cœur prévue par la charte du Parc national des Pyrénées, relative au feu,

Vu l'agrément de la Commission Locale d'Ecobuage, renouvelé à la date du 14 juin 2021,

Vu l'avis de la Commission Locale d'Ecobuage de la commune de Borce, réunie le 28 octobre 2025,

Vu la décision de la commune de Borce, représentée par M. Philippe Vigneau maire, en date du 28 octobre 2025,

Vu la demande d'autorisation de brûlage pastoral en zone cœur du Parc national des Pyrénées de M. Emmanuel Ossiniri en date du 05 novembre 2025,

Vu l'ensemble de ces documents transmis par la mairie de Borce le 06 novembre 2025,

Considérant la déclaration en ligne identifiée par le numéro d'identifiant Serpic 81865 et le numéro chantier 9,

Considérant les termes de la note relative à la pratique du brûlage dirigé en zone cœur du Parc national, présentée au conseil scientifique du Parc national des Pyrénées le 26 juin 2013,

Considérant que les activités décrites dans la demande du pétitionnaire sont conformes aux dispositions des textes susvisés,

## **ARRETE**

### **Article 1 – Objet de l'autorisation**

Madame la Directrice du Parc national des Pyrénées autorise Monsieur Emmanuel Ossiniri à procéder à un brûlage pastoral, sur l'estive de Couecq – secteur Grosse dans le but d'améliorer la qualité pastorale de l'estive et dont les prescriptions sont fixées ci-dessous.

### **Article 2 – Date et période**

La mise à feu est autorisée à compter de la date de signature du présent arrêté jusqu'au 30 avril 2026 et du 25 août 2026 jusqu'au 15 octobre 2026, sous réserve d'autres réglementations éventuelles.

### **Article 3 – Localisation**

L'autorisation de brûlage pastoral est délivrée sur le périmètre délimité sur la carte figurant en annexes 1 et 2 du présent arrêté.

### **Article 4 – Prescriptions générales**

- Le feu pastoral devra être réalisé uniquement sur une zone à vocation pastorale ;
- En tant que responsable du chantier de brûlage, Monsieur Emmanuel Ossiniri est en charge de l'organisation du chantier et de la mise en œuvre de tous les moyens nécessaires afin d'assurer la protection des biens, des personnes et de l'environnement ;
- Monsieur Emmanuel Ossiniri s'assurera que toutes les personnes présentes qui participent aux opérations auront pris connaissance du présent arrêté et de ses prescriptions avant les mises à feu ;
- Le jour de la mise à feu, Monsieur Emmanuel Ossiniri doit obligatoirement s'assurer que les interlocuteurs suivants ont été alertés **avant 10h** :
  - Le service départemental d'incendies et de secours : 05.59.14.61.10 ;
  - Le maire de Borce : 06.89.56.88.55 ;
  - Le Parc national des Pyrénées : 05.59.34.70.87 ;
- Des panneaux indiquant que des brûlages sont programmés/en cours et destinés aux autres usagers de la montagne devront être installés sur les accès au site et sur le site ;
- Monsieur Emmanuel Ossiniri est responsable de la coordination des mises à feu sur le terrain. A ce titre, il devra être présent sur le terrain durant toute la durée des opérations de brûlage et jusqu'à extinction complète du feu ;
- Les opérations de brûlage seront réalisées dans les conditions de sécurité définies par les autorités compétentes.

### **Article 5 – Prescriptions particulières**

La présente autorisation est délivrée pour du brûlage en pied à pied et par tâche.

Brulage pied à pied :

- La surface à brûler ne peut excéder 1 hectare ;

- Le brûlage des genévriers pied par pied concerne au maximum un individu sur 5, le choix des pieds à brûler permet de garder des genévriers de générations différentes et de port variable : rampant ou érigé, ceci afin de préserver une diversité de milieux et de garantir un renouvellement des différentes classes d'âges des sujets servant de refuge à la petite faune et à la flore ;
- La mise à feu priorise les pieds de genévriers présentant un enjeu pastoral notable : reconquête de surface de pelouse, circulation des troupeaux et des hommes ;
- Les pieds de genévriers présents sur les zones d'érosion, les bordures de talwegs, les rochers sont préservés.

#### Brûlage par tâche :

- La surface maximale brûlée n'excède pas 25 % de la surface de la lande de chaque secteur. Le brûlage fractionné par tâche permet de créer des zones de meilleures capacité fourragère ou facilitant le passage du troupeau tout en préservant des îlots servant de refuge à la petite faune et à la flore ;
- Les mises à feu sont réalisées à distance les unes des autres, de sorte à obtenir une mosaïque sur l'estive ;
- Les lisières forestières sont préservées sur une vingtaine de mètres ;

#### Article 6 – Bilan

A la fin des brûlages, Monsieur Emmanuel Ossiniri formalisera un bilan de réalisation qui sera transmis aux services du Parc national des Pyrénées, **au plus tard 1 mois après la réalisation du brûlage**, conformément au modèle en annexe 2 du présent arrêté.

Ce bilan est à transmettre aux services du Parc national des Pyrénées à l'adresse suivante :

Parc national des Pyrénées, avenue de la gare 64490 Bedous ou par mail : [jennifer.caneparo@pyrenees-parcnational.fr](mailto:jennifer.caneparo@pyrenees-parcnational.fr).

L'obtention de **nouvelles** autorisations sur les secteurs concernés sera subordonnée à la réalisation de ce bilan et à sa transmission auprès des services du Parc national des Pyrénées.

#### Article 7 – Contrôle

Les personnels du Parc national des Pyrénées sont chargés de la vérification de l'application des prescriptions mentionnées en supra.

La présente autorisation est délivrée sous réserve des autorisations nécessaires au titre d'autres réglementations.

Elle doit être présentée à toute demande d'un agent du Parc national des Pyrénées.

#### Article 8 – Recours

La présente autorisation peut être contestée par recours gracieux formulé, par envoi recommandé, auprès de Madame la Directrice du Parc national des Pyrénées, dans un délai de deux mois à compter de sa notification. Elle peut également être contestée, dans le même délai, devant le tribunal administratif territorialement compétent.

## Article 9 – Publicité

La présente autorisation sera publiée au recueil des actes administratifs du parc national des Pyrénées disponible sur [www.pyrenees-parcnational.fr](http://www.pyrenees-parcnational.fr).

Fait à Tarbes, le 21 janvier 2026

Le Directeur Adjoint du Parc national des Pyrénées



Arnaud DAVID





**Brûlage pastoral sur la commune de Borce**  
**Autorisation 2025 - 357**  
**Annexe 1 – Cartographie**

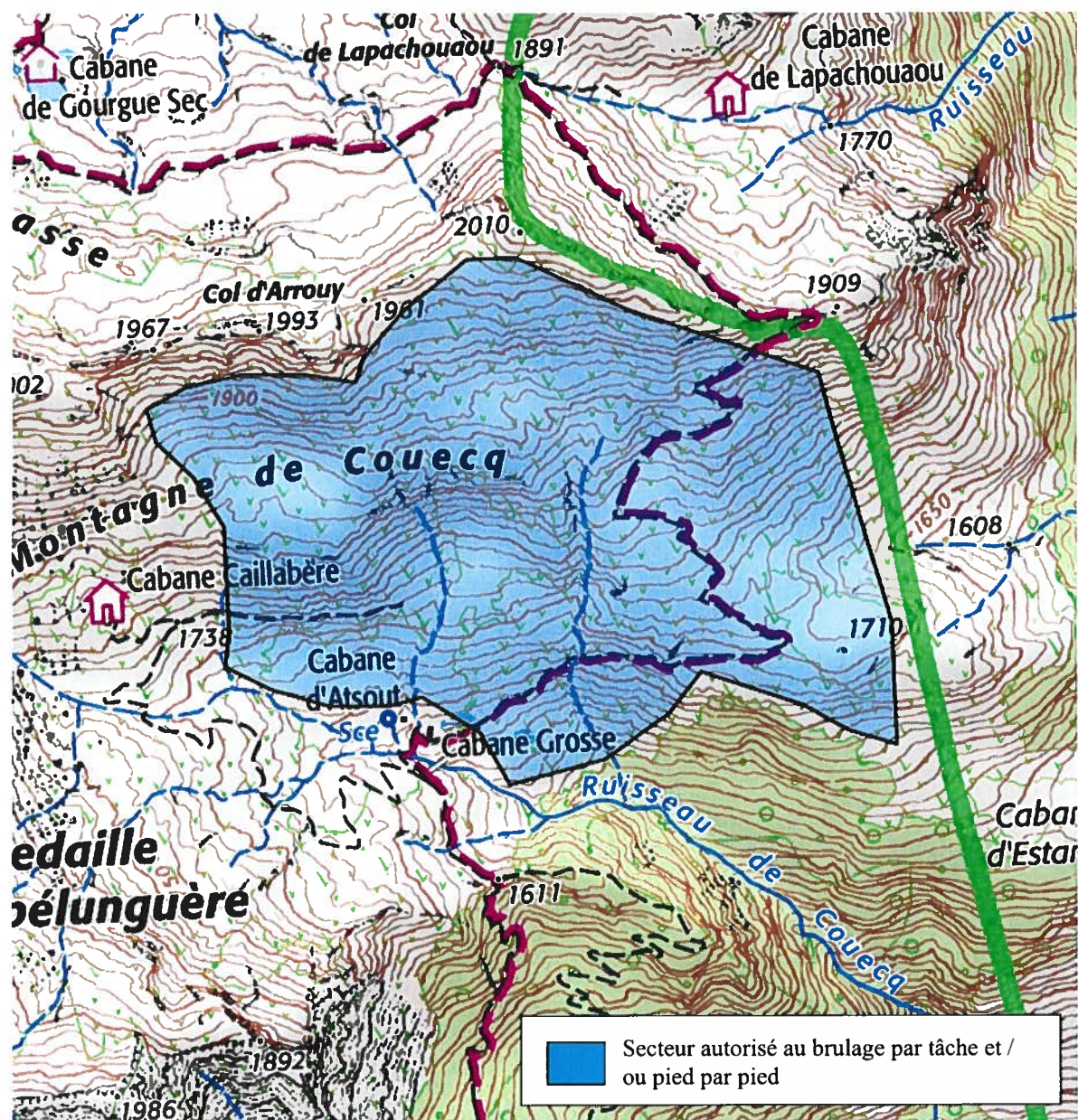



## Brûlage pastoral sur la commune de Borce Annexe 2 – Extrait Google Earth

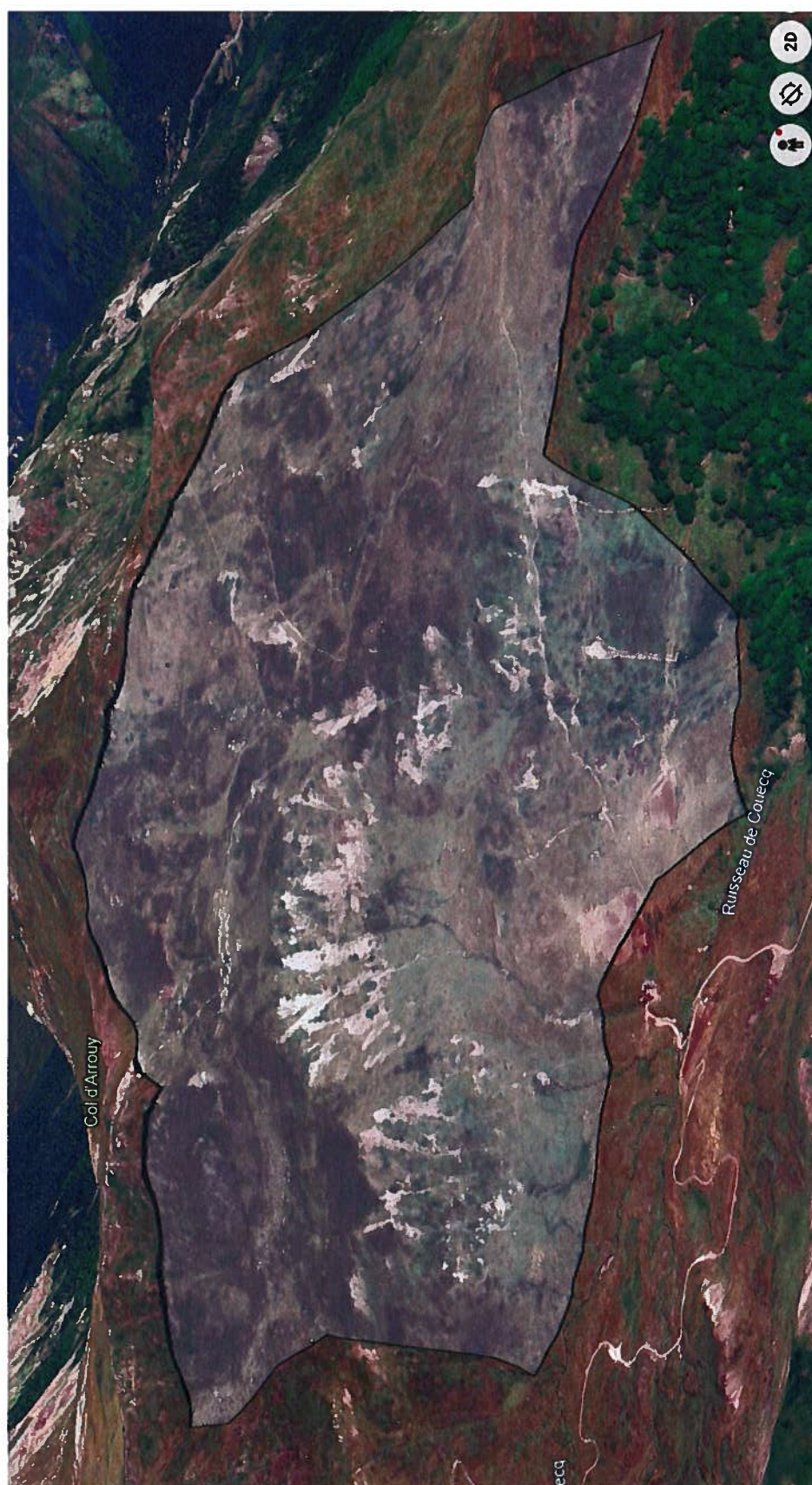

## Autorisation 2025 - 357

### Annexe 3 – Bilan

- Secteur brûlé :
- Objectif du brûlage :
- Date :
- Personne responsable du chantier :
- Personnes présentes (*liste nominative*) :
- Obligations réglementaires :
  - Information SDIS le                      à
  - Information mairie le                      à
  - Information Parc national des Pyrénées le                      à
  - Panneautage pour les autres usagers le                      à
- Conditions du chantier :
  - Météo
  - Etat du milieu (présence de neige, humidité, etc...)
- Déroulement général du chantier, mesures de précaution mises en œuvre, problèmes rencontrés :

Merci de faire parvenir ce bilan de réalisation dûment complété, **au plus tard 1 mois** après la réalisation du brûlage, à l'adresse suivante :

Parc national des Pyrénées, Avenue de la gare, 64490 Bedous  
ou par mail : [jennifer.caneparo@pyrenees-parcnational.fr](mailto:jennifer.caneparo@pyrenees-parcnational.fr)

