

AUTORISATION DE BRULAGE PASTORAL DANS LE CŒUR DU PARC NATIONAL DES PYRENEES

Autorisation numéro 2024 – 238

Pétitionnaire : Monsieur Patrice PEYRUCQ

Adresse : chemin de guetre 64440 Laruns

Nature de la demande : Brûlage pastoral en zone cœur du Parc national des Pyrénées

Localisation : unité pastorale d'Anéou dans le cœur du Parc national des Pyrénées en vallée d'Ossau - Pyrénées-Atlantiques, n° identifiant Serpic : 73612 / n° chantier : CSBO 1

Dossier suivi au Parc national des Pyrénées par : Madame Jennifer CANEPARO, technicienne agropastoralisme

La Directrice de l'établissement public du Parc national des Pyrénées,

Vu le Code de l'environnement et notamment son article L.331 4-1,

Vu le décret numéro 2009-406 du 15 avril 2009 pris pour l'adaptation de la délimitation et de la réglementation du Parc national des Pyrénées occidentales aux dispositions du Code de l'environnement issues de la loi no 2006-436 du 14 avril 2006 (NOR : DEVN0826308D),

Vu le décret numéro 2012-1542 du 28 décembre 2012 portant approbation de la charte du Parc national des Pyrénées (NOR : DEVL1234918D),

Vu l'arrêté préfectoral numéro 2012296-0004 du 22 octobre 2012 portant réglementation des incinérations de végétaux dans le département des Pyrénées-Atlantiques,

Vu le renouvellement de l'agrément de la commission locale d'écobuage en date du 14 juin 2021 ;

Vu l'avis de la Commission Locale d'Ecobuage de la commune de Laruns, réunie le 17 janvier 2024 ;

Vu l'avis de l'ONF en date du 18 janvier 2024 ;

Vu la décision de la commune de Laruns, représentée par Monsieur Robert CASADEBAIG, maire, en date du 22 janvier 2024 ;

Vu la demande d'autorisation de brûlage pastoral en zone cœur du Parc national des Pyrénées de Monsieur Patrice PEYRUCQ en date du 18 janvier 2024,

Vu l'ensemble de ces documents transmis par la Commission Syndicale du Bas Ossau le 19 juillet 2024,

Considérant les termes de la note relative à la pratique du brûlage dirigé en zone cœur du Parc national, présentée au conseil scientifique du Parc national des Pyrénées le 26 juin 2013,

Considérant que les activités décrites dans la demande du pétitionnaire sont conformes aux dispositions des textes susvisés,

ARRETE

Article 1 – Nature de la demande

Madame la Directrice du Parc national des Pyrénées autorise Monsieur Patrice PEYRUCQ à procéder à un brûlage pastoral sur l'estive d'Anéou, sur la commune de Laruns, sur la zone délimitée sur la carte figurant en annexe 1, dans le but d'améliorer la qualité pastorale de l'estive.

Article 2 – Prescriptions

2.1 – Prescriptions générales

- Le feu pastoral devra être réalisé uniquement sur une zone à vocation pastorale ;
- En tant que responsable du chantier de brûlage, Monsieur Patrice PEYRUCQ est en charge de l'organisation du chantier et de la mise en œuvre de tous les moyens nécessaires afin d'assurer la protection des biens, des personnes et de l'environnement, ainsi que du respect des prescriptions du présent arrêté ;
- Le jour de la mise à feu, Monsieur Patrice PEYRUCQ doit s'assurer que les interlocuteurs suivants ont été alertés avant 10h :
 - Le service départemental d'incendies et de secours : 05.59.14.61.10 ;
 - Le maire de Laruns : 05.59.05.32.15 / 06.85.75.36 ;
 - Le Parc national des Pyrénées : 05.59.34.70.87 ;
- Des panneaux indiquant que des brûlages sont programmés/en cours et destinés aux autres usagers de la montagne devront être installés sur les accès au site et sur le site ;
- Monsieur Patrice PEYRUCQ est responsable de la coordination des mises à feu sur le terrain. A ce titre, il devra être présent sur le terrain durant toute la durée des opérations de brûlage et jusqu'à extinction complète du feu ;
- Toutes les personnes présentes qui participent aux opérations devront avoir pris connaissance du présent arrêté et de ses prescriptions avant les mises à feu ;
- Les opérations de brûlage seront réalisées dans les conditions de sécurité définies par les autorités compétentes.

2.2 – Prescriptions particulières

- Pour le brûlage par tâche : la surface maximale écobuée ne peut excéder 25% de la surface de la lande du secteur. Les mises à feu sont réalisées à distance les unes des autres, de sorte à obtenir une mosaïque sur l'estive. Le brûlage fractionné par tâche permet de créer des zones de meilleure capacité fourragère ou facilitant le passage du troupeau tout en préservant des îlots servant de refuge à la petite faune et à la flore.
- Pour le brûlage pied par pied :
 - Il concerne au maximum un individu sur 5, le choix des pieds à brûler permet de garder des genévriers de générations différentes et de port variable : rampant ou érigé, ceci afin de préserver une diversité de milieux et de garantir un renouvellement des différentes classes d'âges des sujets servant de refuge à la petite faune et à la flore.

- La mise à feu priorisera les pieds de genévriers présentant un intérêt pastoral notable : reconquête de la surface de pelouse, circulation des troupeaux et des hommes.
- Les pieds de genévriers présents sur les zones d'érosion, les bordures de talwegs, les rochers sont préservés.
- Toutes les précautions sont prises afin de préserver la lisière forestière. La mise à feu ne peut être réalisée à moins de 30 mètres des zones boisées. Un pare-feu est mis en place si nécessaire.

Article 3 – Période

La mise à feu est autorisée :

- pour le brûlage pied par pied : du 15 août 2024 au 15 octobre 2024 ;
- pour le brûlage par tâche : du 1^{er} septembre 2024 au 15 octobre 2024.

Article 4 – Bilan

A la fin des brûlages, Monsieur Patrice PEYRUCQ formalisera un bilan de réalisation qui sera transmis aux services du Parc national des Pyrénées **au plus tard 1 mois après la réalisation du brûlage**, conformément au modèle en annexe 2 du présent arrêté.

Ce bilan est à transmettre par mail aux services du Parc national des Pyrénées à l'adresse suivante : jennifer.caneparo@pyrenees-parcnational.fr.

L'obtention de nouvelles autorisations sur les secteurs concernés sera subordonnée à la réalisation de ce bilan et à sa transmission auprès des services du Parc national des Pyrénées.

Article 5 – Contrôle

Les personnels du Parc national des Pyrénées sont chargés de la vérification de l'application des prescriptions mentionnées en supra.

Elle doit être présentée à toute demande d'un agent du Parc national des Pyrénées.

Article 6 – Autres réglementations

La présente autorisation est délivrée au titre de la réglementation spéciale en vigueur dans l'espace cœur du Parc national des Pyrénées. Elle ne se substitue pas aux obligations et autres autorisations éventuellement nécessaires.

Article 7 – Recours

La présente autorisation peut être contestée par recours gracieux formulé, par envoi recommandé, auprès de Madame la Directrice du Parc national des Pyrénées, dans un délai de deux mois à compter de sa notification. Elle peut également être contestée, dans le même délai, devant le tribunal administratif territorialement compétent.

Article 8 - Publication

La présente autorisation sera publiée au recueil des actes administratifs du Parc national des Pyrénées disponible sur www.pyrenees-parcnational.fr.

Fait à Tarbes, le 23 juillet 2024

La Directrice du Parc national des Pyrénées



Melina ROTH



Copie : UT Béarn, secteur Ossau

Brûlage sur la commune de Laruns – annexe 1 – cartographie –

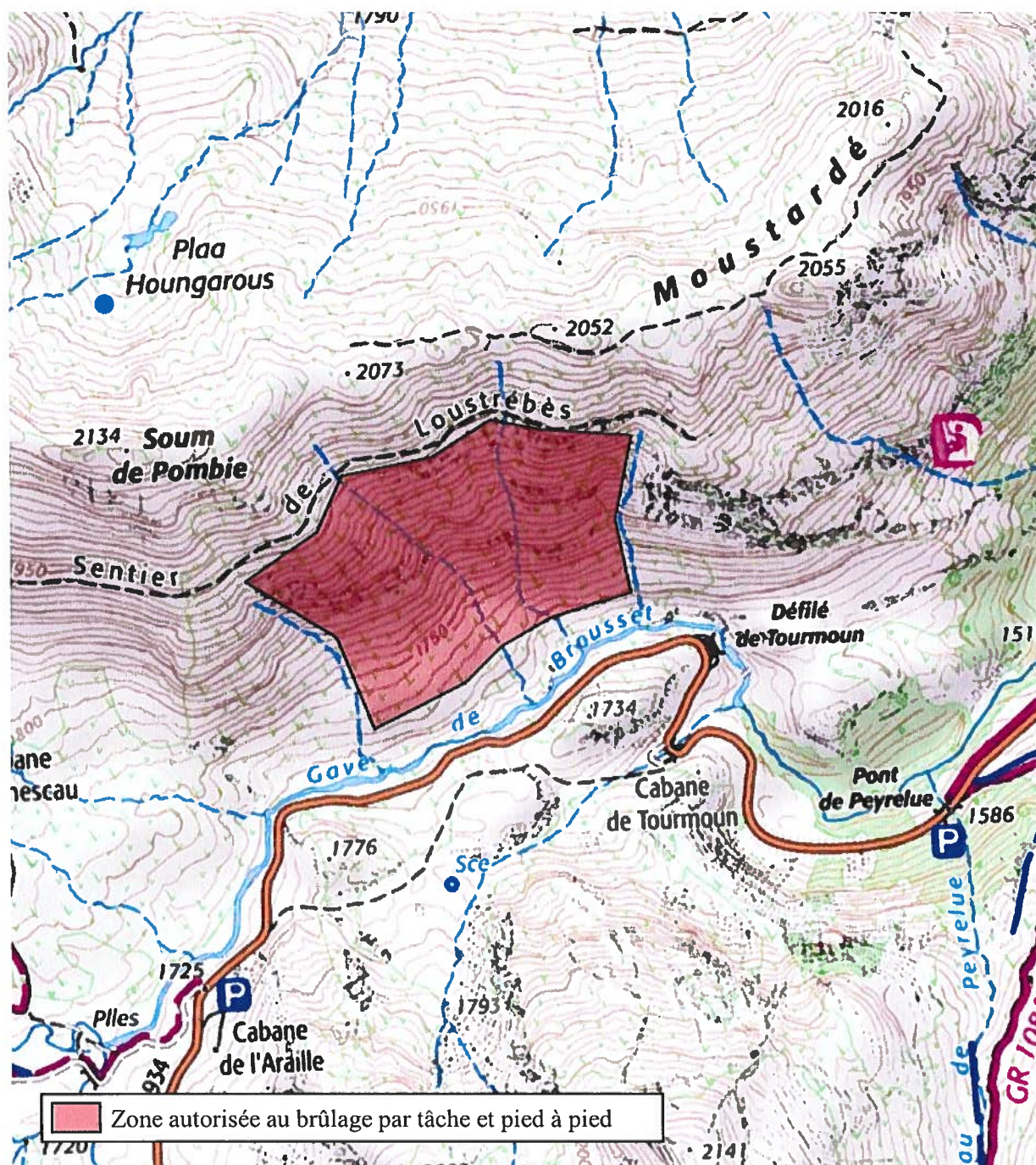

Brûlage sur la commune de Laruns – annexe 2 – bilan –

- Secteur brûlé :
- Objectif du brûlage :

- Date :
- Personne responsable du chantier :

- Personnes présentes (*liste nominative*) :

- Obligations réglementaires :
 - Information SDIS le à
 - Information mairie le à
 - Information Parc national des Pyrénées le à
 - Panneautage pour les autres usagers le à

- Conditions du chantier :
 - Météo

 - Etat du milieu (présence de neige, humidité, etc...)

- Déroulement général du chantier, mesures de précaution mises en œuvre, problèmes rencontrés